320. TA LÀ MỤC TỬ-2
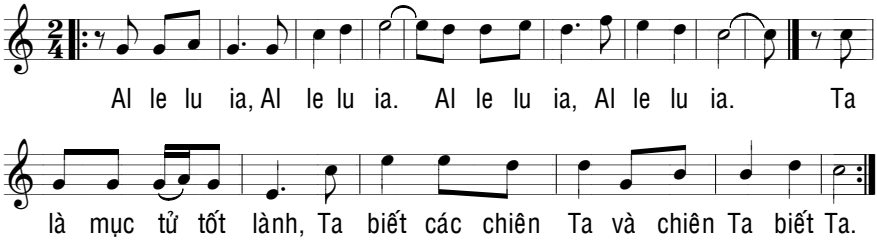
ALL - Phục sinh 4B và lễ Thánh Tâm